

# PFARRNACHRICHTEN

der Pastoralverbände Iserlohn und Letmathe

## „Der Mensch denkt, Gott lenkt.“

Bei uns in Kerala gibt es ein Projekt für junge Männer, das heißt: „**Come and see**“. Ich habe damals überhaupt nicht daran gedacht, Priester zu werden.

Aber ein Priester hatte mir diese Fortbildung für junge Männer schmackhaft gemacht und mir erzählt, dass man dort ganz viel Sport wie Badminton, Fußball, Volleyball, Cricket spielt. Das war interessant für mich! Und ich habe mich einfach nur wohlgeföhlt.

Ich hatte immer noch keinen Gedanken daran, Priester zu werden. Derselbe Priester erzählte mir auch vom Priesterseminar. Das Seminar fände auf einer Insel statt und man könnte ganz viel schwimmen. Ich war und bin begeisterter Schwimmer! Das war also was für mich.

Zum Entsetzen meiner Familie bin ich hin. Ich hatte immer noch nicht daran gedacht, Priester zu werden. Ich wollte ja nur schwimmen! Und ich bin auch geschwommen, täglich, um eine klitzekleine Insel. Ich fühlte mich dort immer wohler, immer wohler auch beim Gebet und in der Gemeinschaft der Kandidaten. Es war ein unbeschwerter Anfang! Und über den hohen Norden Indiens, 2700 Kilometer von meiner Heimat entfernt und absolute Diaspora, bin ich über Werl und Heggen hierhergekommen. Und nun wohne ich im Pfarrhaus in Letmathe.

Ich bin also älter geworden und was Sie hier in Iserlohn und Letmathe sehen ist das vorläufige Endergebnis. Die vielen Begegnungen mit so unterschiedlichen Menschen und so unterschiedlichen Kulturen haben mich eines gelehrt:

Ich glaube nicht mehr an Zufall.

Ich glaube, dass Gott für uns einen Plan hat.

Ich glaube, dass unser Leben ein Weg ist.

Ich glaube, dass Er unseren Weg mitgeht, bis wir **uns selbst und bis wir Ihn** endgültig gefunden haben. Das ist spannend und ein großes Glück!

# PFARRNACHRICHTEN

der Pastoralverbände Iserlohn und Letmathe

Ich glaube, dass alle Schwierigkeiten und Nöte in Gottes Liebe geborgen sind und ich ihn dort genauso treffe wie eben auch in meiner Freude über das Leben, über die vielen Menschen, denen ich bisher begegnen durfte.

Und, Sie werden es nicht glauben, ich bin dankbar für die Gemeinschaft im Glauben, über die katholische Kirche. Sie ist in Indien klein, spielt aber eine ganz wichtige Rolle. Und wer einmal, wie ich, auf einem Weltjugendtag Kirche erlebt hat, wird mich verstehen.

Gott hat mein Leben reich gemacht.

Ich schwimme heute nicht mehr so viel. Meine Begeisterung aber ist geblieben, zum Schwimmen, zum Sport, zu den Menschen, zur Liturgie. Darum jetzt schon einmal: Herzliche Einladung!!!

Unser christlicher Glaube ist Erfahrung, Begegnung mit unserem Herrn Jesus Christus. Das war auch die Erfahrung der ersten Jünger Jesu. Und jeder von uns begegnet ihm ganz unterschiedlich, je nach Veranlagung und Vorlieben. **Er** holt uns ab!

Und reich, reich werden wir alle in der Begegnung mit Gott.

Er begleitet jeden von uns auf seinem persönlichen Lebensweg.

Rein äußerlich habe ich auf der Erde dabei viele Landesgrenzen überschritten.

Es bleibt noch viel zu entdecken. Auch, was die inneren Sperren und Grenzen betrifft. Das ist nichts für schwache Nerven, eher für Abenteurer mit großem Herzen.

**„Der Mensch denkt und Gott lenkt.“** Ein tolles deutsches Sprichwort.

Vikar Shijo Kottekaly Poulouse

# Gottesdienstordnung

## Samstag, 01.02.2025 - Marien-Samstag

- 16.00 Uhr Dreifaltigkeit Beichtgelegenheit (Pfr. Schulte)
- 16.45 Uhr Dreifaltigkeit Hl. Messe (Pfr. Schulte)  
Für die Pfarrgemeinde
- 17.30 Uhr Herz Jesu Grüne Beichtgelegenheit (Pastor Rehwald)
- 18.15 Uhr Herz Jesu Grüne Hl. Messe (Pastor Rehwald)  
6 WG. † Maria Wohlgemuth; † Hermann Hillebrand; †† Georg Wohlgemuth u. Fam. Wohlgemuth u. Rosog; †† Ehel. Elisabeth u. Karl Scholtyssek; †† Ehel. Hermann u. Mathilde van Husen; † Hans-Hermann van Husen; † Ulla Schmidt; † Marlies Wolske; †† d. Fam. Bui u. Tran; †† d. Fam. Vu und Pham; † Anton Habel; † Marija Pol; †† d. Fam. Nguyen; † Albert Weske u. †† d. Fam. Weske, Franke u. Hillebrand; †† Ehel. Norbert u. Atti Mauel

## Sonntag, 02.02.2025 - DARSTELLUNG DES HERRN

### Kollekte: für die Diasporaseelsorge

- 9.30 Uhr St. Hedwig Hl. Messe mit Kerzenweihe und Blasius-Segen (Pfr. Slowik)  
1. JG. † Betti Plawecki u. †† Eltern Johanna u. Wladislaw Plawecki
- 9.30 Uhr St. Josef Hl. Messe mit Kerzenweihe und Blasius-Segen Heide/Hombruch (Pastor Rehwald)  
† Luzie Blach, † Paul Ignaz u. † Paul Josef Blach
- 9.30 Uhr St. Gertrudis Hl. Messe mit Kerzenweihe und Blasius-Segen sowie Lichtmess-Feier der KFD (Pfr. Plewnia)  
†† d. Fam. Brylka, Margold u. Ulbrich; † Ulrich Linnebank
- 11.15 Uhr Herz-Jesu Hl. Messe mit Kommunionkindern sowie Kerzenweihe und Blasius-Segen (Pfr. Slowik) Hennen  
Leb. u. †† d. Fam. Brenken

# Gottesdienstordnung

- 11.15 Uhr St. Aloysius Hl. Messe mit Kinderkirche sowie Kerzenweihe und Blasius-Segen (Pastor Rehwald)  
†† d. Fam. Föllinger; 2.JG. † Erwin Blasczyk;  
† Zbigniew Stach, Leb. u. †† d. Fam. Pris u. Fam. Chrzamowska; †† Franziska u. Paul Katzmarek, alle Leb. u. †† der Fam. u. in best. Meinung
- 11.15 Uhr St. Kilian Hl. Messe Vorstellung von Vikar Shijo Kottekaly mit Kerzenweihe und Blasius-Segen (Pfr. Schulte)  
6 WG. † Maria Longhitano; †† Ehel. Josef u. Theresia Graf

## Montag, 03.02.2025 - Hl. Blasius - Hl. Ansgar

- 10.30 Uhr St. Aloysius Wort-Gottes-Feier im Seniorenheim Tersteegehaus (Gem.ref. Knufmann)
- 16.00 Uhr Hl. Geist Gottesdienst im Seniorenheim Waldstadt (Pfr. Plewnia)
- 17.30 Uhr St. Michael Rosenkranzgebet
- 18.00 Uhr St. Michael Hl. Messe (Pfr. Plewnia)

## Dienstag, 04.02.2025 - Hl. Rabanus Maurus

- 8.00 Uhr St. Gertrudis Hl. Messe (Pfr. Plewnia)  
†† Ehel. Sauer
- 9.30 Uhr Altenzentrum Hl. Messe (Vikar Shijo Kottekaly Poulouse)  
St. Kilian †† Ehel. Aloys u. Paula Höynck; † Maria Garske u. Geschw.; †† Heinrich u. Wolfgang, Röhrbein
- 17.15 Uhr St. Aloysius Rosenkranzgebet in der Bonifatiuskapelle
- 17.30 Uhr St. Aloysius Beichtgelegenheit (Pastor Rehwald)
- 18.00 Uhr St. Aloysius Hl. Messe (Pastor Rehwald)  
†† an die niemand denkt
- 18.30 Uhr St. Aloysius Eucharistische Anbetung in der Bonifatiuskapelle

# Gottesdienstordnung

## Mittwoch, 05.02.2025 - Hl. Agatha

- |           |                        |  |
|-----------|------------------------|--|
| 10.00 Uhr | St. Aloysius           | Wort-Gottes-Feier im Seniorenheim St. Pankratius   |
| 17.30 Uhr | Herz-Jesu<br>Hennen    | Rosenkranzgebet  |
| 18.00 Uhr | Herz-Jesu<br>Hennen    | Hl. Messe (Pfr. Schulte)   |
| 18.00 Uhr | St. Josef<br>Stübbeken | Hl. Messe (Vikar Shijo Kottekaly Poulouse)<br>† Maria Garske u. †† Geschw.; †† Reinhard u. Therese Bongard; † Margarete Lerch; † Ludwig Gerhardt; †† Rosina Greco u. Domenico Amodeo |

## Donnerstag, 06.02.2025 - Hl. Paul Miki und Gefährten

- |           |                             |   |
|-----------|-----------------------------|---|
| 14.30 Uhr | Hl. Geist                   | Hl. Messe (Pfr. Slowik)                                 |
| 14.30 Uhr | Mariae<br>Himmelfahrt       | Hl. Messe der Senioren (Vikar Shijo Kottekaly Poulouse) |
| 17.30 Uhr | St. Josef<br>Heide/Hombruch | Stille Anbetung (Pastor Rehwald)                        |
| 18.00 Uhr | St. Josef<br>Heide/Hombruch | Hl. Messe (Pastor Rehwald)                              |

## Freitag, 07.02.2025 -

- |           |                        |  |
|-----------|------------------------|--|
| 8.00 Uhr  | Kilianschule<br>(Aula) | Schulgottesdienst der Kilianschule (Gem.ref. Bettina Aust)   |
| 9.00 Uhr  | Herz Jesu Grüne        | Hl. Messe (Vikar Shijo Kottekaly Poulouse)<br>† Alfred Lempa u. †† Eltern, Geschw. u. Angeh. d. Fam.; f. d. †† (F) |
| 10.30 Uhr | Herz-Jesu              | Wort-Gottes-Feier im Seniorenheim Meta-Bimberg-Haus (Gem.ref. Knufmann)  |
| 15.00 Uhr | St. Kilian             | Eucharistische Anbetung (Schwester M. Berngit)   |
| 17.30 Uhr | Dreifaltigkeit         | Beichtgelegenheit (Pfr. Plewnia)   |
| 18.00 Uhr | Dreifaltigkeit         | Hl. Messe (Pfr. Plewnia)   |

# Gottesdienstordnung

## Samstag, 08.02.2025 - Hl. Hieronymus Ämiliani - Hl. Josefine Bakhita - Marien-Samstag

- 16.00 Uhr Hl. Geist Beichtgelegenheit (Pfr. Slowik)
- 16.45 Uhr Hl. Geist Hl. Messe (Pfr. Slowik)  
†† Eltern Paul u. Gerda Jeger, †† Elt. Stanislaus u. Helene Czarnecki u. alle †† d. Fam. Jeger u. Czarnecki
- 17.30 Uhr Mariae Beichtgelegenheit (Vikar Shijo Kottekaly Poulouse)  
Himmelfahrt
- 18.15 Uhr Mariae Hl. Messe (Vikar Shijo Kottekaly Poulouse)  
Himmelfahrt Für die Pfarrgemeinde

## Sonntag, 09.02.2025 - Sel. Maria Theresia Bonzel - 5. SONNTAG IM JAHRESKREIS

### Kollekte: für die Gemeinden

- 9.30 Uhr St. Michael Hl. Messe (Pfr. Plewnia)  
Für die Pfarrgemeinde
- 9.30 Uhr St. Gertrudis Hl. Messe (Pfr. Schulte)  
†† Rosalie Pozorski u. Otto Rosentreter;  
5. JG † Schwester Gabi Kretek
- 9.30 Uhr St. Josef Hl. Messe (Pastor Rehwald)  
Heide/Hombruch JG. † Gerhard Rudzki u. alle Leb. u. †† d. Fam.;  
4.JG. † Josef Czapelka u. Leb. u. †† d. Fam.
- 11.15 Uhr St. Aloysius Hl. Messe (Vikar Shijo Kottekaly Poulouse)  
† Zbigniew Stach, Leb. u. †† d. Fam. Pris u. Fam. Chrzamowska
- 11.15 Uhr St. Kilian Hl. Messe (Pastor Rehwald)  
JG. † Günter Schulte; † Mechtild Schulte; † Antonio Tursi; † Pfr. Georg Komesker; †† Günter und Mechthild Schulte; †† der Fam. Schulte-Schlücking; Sechswochenamt für † Mariola Jadowski, † Teresa u. Georg Czeka u. † Angela u. Josef Blümel

# Gottesdienstordnung

- 11.15 Uhr Peter u. Paul Hl. Messe (Pfr. Schulte)  
Leb. u. †† d. Fam. Brenken
- 15.45 Uhr Hl. Geist Rosenkranzgebet in poln. Sprache
- 16.00 Uhr Hl. Geist Hl. Messe in poln. Sprache

## Montag, 10.02.2025 - Hl. Scholastika

- 17.30 Uhr St. Hedwig Rosenkranzgebet
- 18.00 Uhr St. Hedwig Hl. Messe (Pastor Rehwald)

## Dienstag, 11.02.2025 - Gedenktag Unserer Lieben Frau in Lourdes

- 8.00 Uhr St. Gertrudis Hl. Messe (Pfr. Plewnia)
- 9.30 Uhr Altenzentrum Hl. Messe (Pfr. Slowik)  
St. Kilian † Pfr. Georg Komesker
- 17.15 Uhr St. Aloysius Rosenkranzgebet in der Bonifatiuskapelle
- 17.30 Uhr St. Aloysius Beichtgelegenheit (Pfr. Schulte)
- 18.00 Uhr St. Aloysius Hl. Messe (Pfr. Schulte)  
†† im Monat Januar
- 18.30 Uhr St. Aloysius Eucharistische Anbetung in der Bonifatiuskapelle

## Mittwoch, 12.02.2025 -

- 9.00 Uhr St. Kilian Hl. Messe (Pastor Rehwald)  
†† Ehel. Buchwald
- 10.00 Uhr St. Aloysius Hl. Messe im Seniorenheim St. Pankratius (Vikar Shijo Kottekaly Poulouse)
- 17.30 Uhr Herz-Jesu Rosenkranzgebet  
Hennen
- 18.00 Uhr Herz-Jesu Hl. Messe (Pfr. Schulte)  
Hennen † Adolf Schick

## Donnerstag, 13.02.2025 -

- 10.30 Uhr Diakoniezentrum Hl. Messe (Vikar Shijo Kottekaly Poulouse)  
Oestrich †† Biagio Agatone, Biagio Triscari, Concetta Fazio, Vincenzo Agatone u. Carmelo Agatone

# Gottesdienstordnung

- 14.30 Uhr Hl. Geist Hl. Messe in St. Elisabeth Hospital (Pfr. Slowik)  
17.30 Uhr St. Josef Stille Anbetung (Pfr. Plewnia)  
Heide/Hombruch  
18.00 Uhr St. Josef Hl. Messe (Pfr. Plewnia)  
Heide/Hombruch † Anneliese Kazmierzak

## Freitag, 14.02.2025 - HL. CYRILL (KONSTANTIN) UND HL. METHODIUS

- 8.00 Uhr Kilianschule Schulgottesdienst der Kilianschule  
(Aula)  
9.00 Uhr Herz Jesu Grüne Hl. Messe (Pfr. Schulte)  
JG † Alfred Lempa u. †† Eltern, Geschwister u.  
Angeh. d. Fam.  
15.00 Uhr St. Kilian Eucharistische Anbetung (Schwester M. Bern-  
git)  
17.30 Uhr Dreifaltigkeit Beichtgelegenheit (Vikar Shijo Kottekaly Pou-  
lose)  
18.00 Uhr Dreifaltigkeit Hl. Messe (Vikar Shijo Kottekaly Poulouse)

## Samstag, 15.02.2025 - Marien-Samstag

- 15.00 Uhr St. Gertrudis Festmesse anlässlich 100 Jahre DJK (Pfr. Plew-  
nia)  
16.00 Uhr Dreifaltigkeit Beichtgelegenheit (Pastor Rehwald)  
16.45 Uhr Dreifaltigkeit Hl. Messe (Pastor Rehwald)  
Für die Pfarrgemeinde  
17.30 Uhr Herz Jesu Grüne Beichtgelegenheit (Vikar Shijo Kottekaly Pou-  
lose)  
18.15 Uhr Herz Jesu Grüne Hl. Messe (Vikar Shijo Kottekaly Poulouse)  
†† Antonie u. Karl-Heinz Steinhauer u. † Tocht-  
er Mechthild; †† Annemarie u. Maria Stein-  
hauer; 1. JG. † Norma Bungard; † Hans-Her-  
mann van Husen; † Ulla Schmidt; †† Ehel. Her-  
mann u. Mathilde van Husen; † Monika Choino-  
wski u. †† d. Fam. Hinzmann, Dzengel u. Piecz-  
kowski; †† d. Fam. Bui u. Tran; †† d. Fam. Vu u.



# Gottesdienstordnung

Pham; †† Josef Tong u. Maria Hao; † Albert Weske u. †† d. Fam. Weske, Franke u. Hillebrand

## Sonntag, 16.02.2025 - 6. SONNTAG IM JAHRESKREIS

### Kollekte: für die Caritas

- |           |                             |   |
|-----------|-----------------------------|---|
| 9.30 Uhr  | St. Josef<br>Heide/Hombruch | Wort-Gottes-Feier (Gem.ref. Knufmann)   |
| 9.30 Uhr  | St. Hedwig                  | Hl. Messe (Pfr. Schulte)<br>†† Eltern Georg u. Ottilie Maiwald u. †† Angeh.   |
| 9.30 Uhr  | St. Gertrudis               | Familienmesse, im Anschluss Kommunionkinder-treffen (Pastor Rehwald)<br>Leb. u. †† d. Fam. Schurr u. Niggemeier; Leb. u. †† d. Fam. Morawietz u. Dworatzek                      |
| 11.15 Uhr | Herz-Jesu<br>Hennen         | Hl. Messe (Vikar Shijo Kottekaly Poulouse)<br>Für die Pfarrgemeinde   |
| 11.15 Uhr | St. Aloysius                | Hl. Messe (Pfr. Plewnia)<br>† Zbigniew Stach, Leb. u. †† d. Fam. Pris u. Fam. Chrzamowska   |
| 11.15 Uhr | St. Kilian                  | Hl. Messe (Pfr. Slowik)<br>†† Antonie u. Karl-Heinz Steinhauer u. † Tochter Mechthild; †† Annemarie u. Maria Steinhauer; JG. † Ewald Schulte; †† Eltern Erich u. Marta Maciosek |

Besuchen Sie auch die Hl. Messen in Hemer am Sonntag um 8.00 Uhr in Christkönig, Am Sinnerauwer 3, 58675 Hemer, und um 18.00 Uhr in St. Peter und Paul, Geitbecke 10, 58675 Hemer.

Die Angaben zu den Gottesdiensten und Veranstaltungen sind ohne Gewähr. Kurzfristige Änderungen werden im Proklamandum bzw. auf den Homepages [www.pviserlohn.de](http://www.pviserlohn.de) und [www.pv-letmathe.de](http://www.pv-letmathe.de) bekannt gegeben.

## Nachrichten aus den Gemeinden

### **Neue Gottesdienstordnung PV Iserlohn und PV Letmathe ab 1. März 2025**

Die zurzeit bestehende Gottesdienstordnung wurde von den beiden Pastoralteams und beiden Gesamtpfarrgemeinderäten der Pastoralverbände Iserlohn und Letmathe überarbeitet und unter Berücksichtigung des neu dazukommenden Vikars Shijo Kottekaly neu gestaltet und gilt ab 1. März 2025:

#### Samstag

16.00 Uhr Beichtgelegenheit Heilig Geist

16.45 Uhr Hl. Messe Heilig Geist

17.30 Uhr Beichtgelegenheit Mariä Himmelfahrt Oestrich

18.15 Uhr Hl. Messe Mariä Himmelfahrt Oestrich

#### Sonntag

9.30 Uhr Hl. Messe im Wechsel St. Hedwig (1., 3. & 5. Sonntag) /  
St. Michael (2. & 4. Sonntag)

9.30 Uhr Hl. Messe St. Gertrudis

9.30 Uhr Hl. Messe Hlst. Dreifaltigkeit

9.30 Uhr Hl. Messe Herz Jesu Grüne

11.15 Uhr Hl. Messe St. Aloysius

11.15 Uhr Hl. Messe St. Kilian

11.15 Uhr Hl. Messe St. Josef

11.15 Uhr Hl. Messe im Wechsel Herz-Jesu Hennen (1., 3. & 5. Sonntag)  
/ St. Peter und Paul Kalthof (2. & 4. Sonntag)

*Wort-Gottes-Feiern im Wechsel zwischen St. Gertrudis, St. Josef Iserlohner Heide, Herz-Jesu Hennen/ St. Peter und Paul Kalthof, Hlst. Dreifaltigkeit, Herz-Jesu Grüne*

*Wenn nur 3 Priester sonntags da sind, sind zwei Wort-Gottes-Feiern vormittags möglich.*

#### Montag

17.00 Uhr Hl. Messe St. Josef Stübbeken (2. Montag im Monat)

17.30 Uhr Rosenkranzgebet St. Hedwig

18.00 Uhr Hl. Messe St. Hedwig (Priester, der Krankenwoche hat)

#### Dienstag

8.00 Uhr Hl. Messe St. Gertrudis

9.30 Uhr Hl. Messe Altenzentrum St. Kilian

## Nachrichten aus den Gemeinden

17.15 Uhr Rosenkranz St. Aloysius (Bonifatiuskapelle)

17.30 Uhr Beichte St. Aloysius (Bonifatiuskapelle)

18.00 Uhr Hl. Messe St. Aloysius (Bonifatiuskapelle), *danach halbe Stunde stille eucharistische Anbetung mit sakr. Segen zu Beginn*

### Mittwoch

9.00 Uhr Hl. Messe St. Kilian

10.00 Uhr Hl. Messe Altenheim St. Pankratius (1. Mittwoch im Monat WGF)

Erster Mittwoch im Monat: 10.30 Uhr Hl. Messe im St. Aloysius Pflegezentrum

18.00 Uhr Hl. Messe Herz-Jesu Hennen

### Donnerstag

9.00 Uhr Hl. Messe Mariä Himmelfahrt Oestrich (außer 1. Do. im Mo.)

10.30 Uhr Hl. Messe Diakoniezentrum Oestrich (2. Do. im Monat)

14.30 Uhr Hl. Messe Mariä Himmelfahrt Oestrich (1. Donnerstag im Monat/ Seniorennachmittag)

14.30 Uhr Hl. Messe Heilig Geist oder St. Elisabeth-Hospital (im wöchentlichen Wechsel)

17.30 Uhr Eucharistische Anbetung St. Josef Iserlohner Heide

18.00 Uhr Hl. Messe St. Josef Iserlohner Heide

### Freitag

8.00 Uhr Schulgottesdienst St. Kilian/ Kilianschule

9.00 Uhr Hl. Messe Herz-Jesu Grüne

9.00 Uhr Hl. Messe St. Michael

10.30 Uhr Hl. Messe Seniorenzentrum Letmathe (3. Freitag im Monat)

15.00 – 17.00 Uhr Eucharistische Anbetung St. Kilian

17.30 Uhr Beichte Hl. Dreifaltigkeit

18.00 Uhr Hl. Messe Hl. Dreifaltigkeit

### **Wort-Gottes-Feiern mit Kommunionausteilung in Seniorenheimen:**

Waldstadaltenheim: 1. Montag im Monat, 16.00 Uhr

Tersteegenhaus: 1. Montag im Monat, 10.30 Uhr

Meta-Bimberg-Haus Hennen: 1. Freitag im Monat, 10.30 Uhr

AWO-Seniorenheim, Schulstraße: 4. Mittwoch im Monat 10.30 Uhr

Allo-Heim Nußberg: 1x im Monat, montags 16.00 Uhr

## Nachrichten aus den Gemeinden

Haus St. Martin Hennen: 1x im Monat, freitags 11.00 Uhr

Kirschblütenresidenz Sümmern: 1x im Monat

Wichernhaus Iserlohn: 1x im Monat

Curanum Iserlohn: 1x im Monat

### **Diverse Seniorengottesdienste ohne Kommunionausteilung:**

St. Aloysius: 2. Donnerstag im Monat, 14.30 Uhr

Herz-Jesu Hennen: 4. Dienstag im Monat, 15.00 Uhr

St. Gertrudis Sümmern: 2. Mittwoch im Monat, 15.00 Uhr

### **„wunderbar geschaffen!“**

#### **Zum Weltgebetstag 2025 von den Cookinseln**

Christinnen der Cookinseln - einer Inselgruppe im Südpazifik, viele, viele tausend Kilometer von uns entfernt - laden ein, ihre positive Sichtweise zu teilen: wir sind „wunderbar geschaffen!“ und die Schöpfung mit uns.

Ein erster Blick auf die 15 weit verstreut im Südpazifik liegenden Inseln könnte dazu verleiten, das Leben dort nur positiv zu sehen. Es ist ein Tropenparadies und der Tourismus der wichtigste Wirtschaftszweig der etwa 15.000 Menschen, die auf den Inseln leben.

Ihre positive Sichtweise gewinnen die Schreiberinnen des Weltgebets-tag-Gottesdienstes aus ihrem Glauben - und sie beziehen sich dabei auf Psalm 139. Trotz zum Teil auch problematischer Missionierungserfahrungen wird der christliche Glaube auf den Cookinseln von gut 90% der Menschen selbstverständlich gelebt und ist fest in ihre Tradition eingebunden. Die Schreiberinnen verbinden ihre Maorikultur, ihre besondere Sicht auf das Meer und die Schöpfung mit den Aussagen von Psalm 139. Wir sind eingeladen, die Welt mit ihren Augen zu sehen, ihnen zuzuhören, uns auf ihre Sichtweisen einzulassen.

Die Christinnen der Cookinseln sind stolz auf ihre Maorikultur und Sprache, die während der Kolonialzeit unterdrückt war. Und so finden sich Maoriworte und Lieder in der Liturgie wieder. Mit Kia orana grüßen die Frauen—sie wünschen damit ein gutes und erfülltes Leben.

Nur zwischen den Zeilen finden sich in der Liturgie auch die Schattenseiten des Lebens auf den Cookinseln. Es ist der Tradition gemäß nicht

## Nachrichten aus den Gemeinden

üblich, Schwächen zu benennen, Probleme aufzuzeigen, Ängste auszudrücken. Selbst das große Problem der Gewalt gegen Frauen und Mädchen wird kaum thematisiert. Expert\*innen bezeichnen die häusliche und sexualisierte Gewalt als „most burning issue“.

„wunderbar geschaffen!“ sind diese 15 Inseln. Doch ein Teil von ihnen - Atolle im weiten Meer - ist durch den ansteigenden Meeresspiegel, Überflutungen und Zyklone extrem bedroht oder bereits zerstört. Welche Auswirkungen der mögliche Tiefseebergbau für die Inseln und das gesamte Ökosystem des (Süd-)pazifiks haben wird, ist unvorhersehbar. Auf dem Meeresboden liegen wertvolle Manganknollen, die seltene Rohstoffe enthalten und von den Industrienationen höchst begehrt sind. Die Bewohner\*innen der Inseln sind sehr gespalten, was den Abbau betrifft - zerstört er ihre Umwelt oder bringt er hohe Einkommen. Welche Sicht haben wir, welche Position nehmen wir ein - was bedeutet „wunderbar geschaffen!“ in unseren Kontexten? Was hören wir, wenn wir den 139. Psalm sprechen?

**Infoveranstaltungen zum Land und Thema:**

**5. Februar um 14.00 Uhr im ev. Kindergarten in Dröschede**

**6. Februar um 19.00 Uhr in der ev. Brunnenkirche Lössel**

**14. Februar um 14.30 Uhr im Bonhoeffer Gemeindehaus der ev. Gemeinde Letmathe**

**17. Februar um 19.00 Uhr im kath. Pfarrheim der St. Gertrudis-Gemeinde Sümmern**

**Sie sind herzlich eingeladen am Freitag, 7. März 2025 zu den Ökumenischen Weltgebetstags-Gottesdiensten:**

**15.00 Uhr** Ev. Martin-Luther-Haus Hennen, Auf der Palmisse 5, gemeinsam mit der kath. Herz-Jesu-Gemeinde (Kaffeetrinken), 16.30 Uhr Gottesdienst in der ev. Johanneskirche Hennen

**15.30 Uhr** Reformierte Kirche, Wermingser Straße

**15.30 Uhr** Ev. Maria-Magdalena-Gemeinde, Leckingser Str. 99, gemeinsam mit der kath. St. Josef-Gemeinde (Kaffeetrinken), 17.00 Uhr Gottesdienst im Martin-Luther-King-Haus

**16.00 Uhr** Ev. Johannes-Kirche Nußberg, Berliner Platz, anschl. gemütl. Beisammensein bei Tee u. Kaffee in den Räumen unter d. Kirche

**17.00 Uhr** Ev. Friedenskirche Letmathe, Friedensstr. 13

### Alltag 2025 WEIT.ER.LEBEN



Gott lässt sich suchen und finden in allen Dingen (Ignatius von Loyola). Daher kann gerade der Alltag mit seinen Freuden und Zumutungen auch als Ort der Gegenwart Gottes entdeckt werden. Wir laden Sie ein, persönlich und von einer Weggemeinschaft unterstützt, einen Suchweg durch die Fastenzeit zu gehen, um Gott in allen Dingen zu finden. Dabei dürfen wir glauben, dass wir vor allen Dingen von Ihm gesucht werden. Lassen wir uns von Ihm finden!

#### **Wie gehen Exerzitien im Alltag?**

Im Unterschied zu den herkömmlichen Exerzitien, in denen man sich für eine bestimmte Zeit in ein Exerzitienhaus zurückzieht, bleibt man für Exerzitien im Alltag zuhause und macht sie mitten im alltäglichen Leben. Gerade für Christen, denen es nicht möglich ist, sich für Exerzitien zurückzuziehen, bietet diese Art von Exerzitien eine besondere Chance, das eigene Leben geistlich zu erneuern und die Beziehung zu

## Nachrichten aus den Gemeinden

Gott zu vertiefen. Der Gebetsweg unserer Exerzitien im Alltag erfordert zwei unverzichtbare Grundelemente:

Die **tägliche Übung**, für die 30 min. veranschlagt werden sollen. Diese Gebetszeit ist das Herzstück von Exerzitien im Alltag. Texte und Übungen werden vorgegeben.

Die **täglich betende Rückschau** auf den Tag, das sogenannte „Gebet der liebenden Aufmerksamkeit“ für das 10-15 min. nötig sind.

Neben den unverzichtbaren Hauptbestandteilen finden **wöchentliche Gruppentreffen** statt.

**Termine:** Jeweils mittwochs: 5. März, 12. März, 19. März, 26. März, 2. April, 9. April, 16. April, 23. April,

**Uhrzeit: 20.00 Uhr**

**Ort: Oratorium im Pfarrhaus St. Kilian, Letmathe, Hagener Str. 109**

**Kosten 12 € Bitte einen Ringordner (zwei Loch) mitbringen**

**Teilnehmerzahl 15 Personen**

**Leitung: Barbara Rofalski, Gem.ref i.R.**

**Anmeldungen im Pastoralverbundbüro Letmathe**

Dechant-Heimann Str. 7, 58642 Iserlohn, Tel. 02374/2283

E-Mail: [info@pv-letmathe.de](mailto:info@pv-letmathe.de)

**Anmeldeschluss: 16. Februar 2025**

### **Paarsegen zum Valentinstag**

Wie im letzten Jahr wird es am Valentinstag, dem 14. Februar, in der reformierten Kirche an der Wermingser Straße wieder die Möglichkeit geben einen Paarsegen zu empfangen. Von 15.00 –18.00 Uhr werden entweder Pastor Peter Rehwald oder Pfarrer Dietmar Schulte in der Kirche sein.

Die beiden Priester sind wie im letzten Jahr bereit auch Paare zu segnen, bei denen ein Segen bisher in der katholischen Kirche nicht möglich war und seit dem 18. Dezember 2023 durch die Erklärung der römischen Glaubenskongregation „Fiducia supplicans“ erlaubt ist, z. B. gleichgeschlechtliche Paare oder wiederverheiratet Geschiedene.

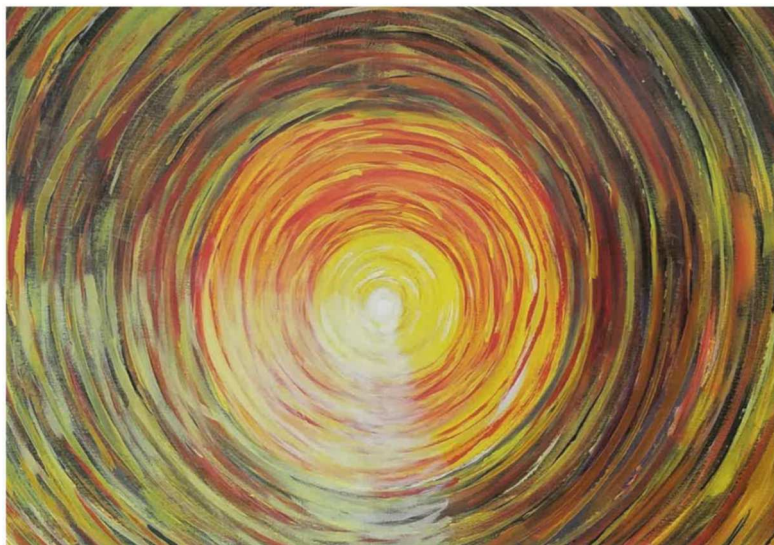

### **Meditation „mittwochs um fünf“**

Zeit für  
Stille, Zeit  
für Gott -  
Meditieren  
in der Ge-  
meinschaft.  
Auch im  
neuen Jahr  
2025 finden  
wieder die  
monatli-  
chen Medi-

tationsangebote des Familienzentrum St. Pankratius statt. Wir laden ein, sich auf das Wesentliche zu konzentrieren und die Hoffnung und Zuversicht auf Licht zu nähren. Meditation führt genau in jene Mitte, in der der Mensch in sich ruht und doch jederzeit bereit ist, die in der Mitte seines Wesens gesammelten Kräfte einzusetzen: in der Realität seines Lebens, seines Alltags.

Herzliche Einladung zur gemeinsamen Meditation. Im ersten Halbjahr finden die Meditationen zu folgenden Terminen statt:

Mittwoch, 12. Februar; 19. März; 23. April; 07. Mai und am 11. Juni jeweils um 17.00 Uhr im Familienzentrum St. Pankratius, Hohler Weg 42. Durch die Meditation führen Ulrike Böhmer und Marion Vogt

### **Seminarangebote des Liborianum Paderborn:**

#### **Online-Forum: Ehrenamtliche Mitverantwortung in den Pastoralen Räumen**

Vorstellung des neuen Statuts für die pastoralen Gremien und Engagementformen im Erzbistum Paderborn

**Montag, 10.02.2025 19:00 - 20:30 Uhr**

Kosten: Die Teilnahme ist kostenfrei.



## Nachrichten aus den Gemeinden

Anmeldung und weitere Informationen: <https://www.libori-anum.de/programm/q01pbpk050>

### **Digitale Woche 2025**

Wie religiös muss Religionsunterricht heute sein? - Online-Angebote für Religionslehrkräfte und Interessierte

**Mittwoch, 12.02.2025 bis Dienstag, 18.02.2025**

Kosten: Die Teilnahme ist kostenfrei.

Anmeldung und weitere Informationen: [https://schule-hochschule.wir-erzbistum-paderborn.de/wp-content/uploads/sites/2/2024/12/Flyer Digitale Woche 2025 RZ.pdf](https://schule-hochschule.wir-erzbistum-paderborn.de/wp-content/uploads/sites/2/2024/12/Flyer_Digitale_Woche_2025_RZ.pdf)

**Geistlicher Abend** zur Einstimmung auf die Fastenzeit

**Sonntag, 16.03.2025 17:30 - 21:00 Uhr**

Kosten: 15 €

Anmeldung und weitere Informationen: <https://www.libori-anum.de/programm/q01pbra001>

**Mehr Licht! Hoffnungsgeschichten schreiben**

Fünf Brote, zwei Fische, einmal übers Wasser gehen. Die biblischen Autor\*innen wussten, wie man von Hoffnung erzählt. Und wir? Mit der Referentin Susanne Niemeyer werden Hoffnungsgeschichten geschrieben.

**Freitag, 21.03.2025 bis Sonntag, 23.03.2025**

Kosten: 100 €

Anmeldung und weitere Informationen: <https://www.libori-anum.de/programm/q01spbs001>

**Seminarangebot „Es geht mir laufend besser“ vom 17.-18.05.2025 der Katholischen Landvolkshochschule Hardehausen:**

Meditatives Laufen ist Balsam für Körper, Geist und Seele und für alle Typen von Läufer\*innen geeignet. Der Kurs inspiriert Sie dazu, spirituelle Impulse in Ihre Joggingpraxis zu integrieren. Dazu gibt es zahlreiche bodenständige Tipps, wie das geht. Und Sie werden Übungen des achtsamen Schweigens erleben.

Auch das erwartet Sie: Optimierung des Laufstils, richtiges Dehnen nach dem Laufen, der Umgang mit und bei Verletzungen, Stabilitätstraining, Laufstilanalyse mit Video, individuelle Trainings-Ratschläge.

## Nachrichten aus den Gemeinden



All das werden Sie in der Schönheit der ländlich geprägten Natur genießen. Und durch Zeiten der Stille genussvolle Ruhe erleben.

Weitere Informationen finden Sie auf [www.lvh-hardehausen.de/programm/q03hhga005](http://www.lvh-hardehausen.de/programm/q03hhga005).

Wir freuen uns auf Ihre Anmeldung! Aktuell gibt es noch freie Plätze.

### **Pastoralverbund Iserlohn**

**Die Kolpingsfamilie Iserlohn** lädt ein zu einer geselligen Begegnung. Wir treffen uns am Samstag, dem 22. Februar, ab 15.00 Uhr im Forum (Hohler Weg 48), gut gelaunt und "einfach so". Auch wer in die Gemeinschaft der Kolpingsfamilie einfach mal "reinschnuppern" möchte, ist herzlich willkommen.

### **St. Aloysius**

**Die KAB St. Aloysius** lädt alle „Spielfreudigen“, egal ob „Jung oder Alt, Groß oder Klein“ zum nächsten Spielenachmittag am Samstag, den 1. Februar um 17.00 Uhr herzlichst ins Forum St. Pankratius ein.

### **Heilig Geist**

Im Februar und März wird **das Friedensgebet** in die Reformierte Kirche verlegt, auch jeweils am letzten Freitag des Monats.

### **St. Gertrudis Sümmern**

Sonntag, 2.02., 9.30 Uhr: **Hl. Messe mit Lichterprozession**, anschl. **Hauptversammlung der KFD** im Pfarrheim.

Mittwoch, 12.02., 15.00 Uhr: **Wortgottesdienst im Pfarrheim**, anschl. **Mitarbeiterinnen-Runde der KFD**

Freitag, 14.02., 15.00 – 17.00 Uhr: **Kreatives Gestalten und Gesellschaftsspiele der Kolpingsfamilie** im Pfarrheim.

Sonntag, 16.02., 15.30 Uhr: **Ökumene-Treff** mit Kaffee, Kuchen und Film im Pfarrheim.

## *Nachrichten aus den Gemeinden*



Montag, 17.02., 19.00 Uhr: Der **Frauenkreis der KFD** lädt ins Pfarrheim ein zu einem Infoabend über das diesjährige Land des **Weltgebetstages der Frauen: die Cookinseln**

### **St. Peter u. Paul Kalthof**

#### **Gemeindeversammlung in Kalthof**

Am Sonntag, dem 9. Februar wird es nach der heiligen Messe in der Kirche St. Peter und Paul Kalthof eine Gemeindeversammlung geben, in der der Kirchenvorstand mit der Gemeinde über die Zukunft des Kirchenstandorts in Kalthof sprechen möchte.

### **Pastoralverbund Letmathe**

#### **Dankeschön-Abend für die Ehrenamtlichen des Mondprojektes:**

Am Samstag, 1.2. treffen sich die ehrenamtlichen Helferinnen und Helfer um 18.30 Uhr in der Cafeteria des Altenzentrums St. Kilian. Neben der Auswertung in Erzählgemeinschaften wollen wir bei einem gemütlichen Abendessen die drei intensiven Wochen Revue passieren lassen.

**Firmvorbereitung:** Die Jugendlichen, die sich auf das Sakrament der Firmung vorbereiten, treffen sich am Samstag, 15.2. von 15.00 – 17.00 Uhr im Pfarrheim St. Kilian. Inhaltlich setzen sie sich mit dem Sakrament der Firmung auseinander und werden den Kirchenraum gemeinsamen entdecken.

Herzliche Einladung an **alle Frauen aus St. Kilian, St. Josef, Mariae Himmelfahrt und Herz Jesu Grüne** am Donnerstag, 13.02.2025, um 15.00 Uhr zum gemeinsamen Kaffeetrinken und ab 16.00 Uhr zu einem humoristischen Nachmittag im Pfarrheim St. Kilian.



**Frau Elisa Ahrens, Geschäftsleitung der Stiftung JA zum Leben bedankt sich für die großzügige Spende:** „Als STIFTUNG JA ZUM LEBEN möchten wir uns von Herzen für die Spenden in Höhe von 4.925,- € aus dem Benefizkonzert vom 22.12.2024 im Kiliansdom Letmathe bei der Verabschiedung von Pastor Frank D. Niemeier bedanken. Sie fließen direkt in konkrete Hilfe für Schwangere und Familien in Not. Als Förderstiftung arbeiten wir mit aller Kraft daran, dass Frauen jedwede persönliche und finanzielle Unterstützung erhalten, um Ja zu ihrem Kind sagen zu können. Allen Spendern ein herzliches Vergelts Gott!“

**Mondprojekt - Rückblick:** In den drei Wochen kamen etwa 15.000 Menschen zu den mehr als 30 Veranstaltungen oder in den dazwischen liegenden freien Zeiten in den Kiliansdom. Zahlreiche Talente der Region gestalteten ein vielfältiges Programm, der Heimatverein Letmathe zeigte eine Bildausstellung und die Bücherei Herz Jesu sorgte für eine passende Buchausstellung. Weitere Kooperationspartner ermöglichten

## *Nachrichten aus den Gemeinden*



reibunglose Logistik, professionelle Raumgestaltung oder finanzielle Unterstützung. Unterstützt und gefördert wurde das Projekt durch den Fonds innovative Projekte im Erzbistum Paderborn. Auf dem YouTube-Kanal des PV Letmathe findet sich ein Video über dieses pastorale Projekt. In der Suchzeile **Kiliansdom im Lichtschein des Mondes - Museum of the Moon by Luke Jerram** eingeben und anschauen.

### **Mariae Himmelfahrt**

Der **Kirchenvorstand** trifft sich am Dienstag, dem 4. Februar, um 19:00 Uhr zur **Sitzung** im Pfarrheim.

Am Donnerstag, dem 6. Februar, laden der **kath. Frauentreff Mariae Himmelfahrt und die Seniorenrunde** um 14:30 Uhr herzlich zur Teilnahme an der hl. Messe und zum anschließenden gemütlichen Beisammensein in das Pfarrheim ein.

### **Herz Jesu**

Am Samstag, 1. Februar findet um 19:00 Uhr die Jahreshauptversammlung der **Kolpingsfamilie Grüne** im Pfarrheim statt.

**Die Kolpingsfamilie** lädt am Samstag, 15. Februar ab 19:00 Uhr herzlich zum Wintergrillen rund ums bzw. ins Pfarrheim ein. Mitglieder und Freunde sind eingeladen. Es gibt wieder Reibeplätzchen in der Fettpfanne vor Ort gebraten und natürlich Bratwurst, Winzerglühwein und andere Getränke.

Der **Gemeindeausschuss** Herz Jesu trifft sich am Mittwoch, 5. Februar um 19:00 Uhr im Pfarrheim.

Der **Frauengesprächskreis** trifft sich am Montag, 10. Februar um 18:00 Uhr im Pfarrheim.

Im Monat Februar (11. und 25.2.) laden Caritas-Konferenz Herz Jesu und ev. Christuskirchengemeinde von 14 - 16 Uhr zum **Wintercafé** ins Pfarrheim Herz Jesu ein. Herzliche Einladung an alle Interessierten.

### **Regelmäßige Informationen**

**Sollten Sie in der Kirche kein Exemplar der Pfarrnachrichten mehr vorfinden, schauen Sie gerne auf den Homepages der Pastoralverbände Iserlohn und Letmathe herein oder melden Sie sich auf der Homepage [www.pviserlohn.de](http://www.pviserlohn.de) zum kostenlosen Newsletter an.**

**Das Caritasbüro des Pastoralverbundes Iserlohn** (im kleinen Raum des Forums St. Pankratius, Hohler Weg 48) ist immer mittwochs von 10.00 – 11.30 Uhr geöffnet. Telefon: 01590 6301009.

E-Mail: [caritas@pviserlohn.de](mailto:caritas@pviserlohn.de) und [kauke@pviserlohn.de](mailto:kauke@pviserlohn.de).

**Das Caritasbüro des Pastoralverbundes Letmathe** (im Pastoralverbundsbüro Letmathe neben dem Kiliansdom) ist immer dienstags von 10.00 – 11.00 Uhr geöffnet. Telefon: 02374 2283.

### **Impressum:**

Pfarnachrichten des Pastoralverbundes Iserlohn.

Die Pfarrnachrichten erscheinen in der Regel 14-tägig.

Herausgeber: Die katholischen Kirchengemeinden des Pastoralverbundes Iserlohn und Iserlohn-Letmathe.

Redaktion (verantwortlich): Pfarrer Dietmar Schulte

Anschrift der Redaktion: Pastoralverbundsbüro Iserlohn,

Hohler Weg 44, 58636 Iserlohn, Tel. 02371 2194420,

E-Mail: [pfarnachrichten@pviserlohn.de](mailto:pfarnachrichten@pviserlohn.de)

**Alle Rechte der Veröffentlichung und Vervielfältigung, auch auszugsweise, bedürfen der schriftlichen Zustimmung des Leiters des Pastoralverbundes Iserlohn.**

### **Redaktionsschluss Infos und Termine:**

Für die Ausgabe 15.02.25 – 02.03.25 – bis spätestens 02.02.2025

Für die Ausgabe 01.03.25 – 16.03.25 – bis spätestens 16.02.2025

## Pastoralteam der Pastoralverbände Iserlohn und Letmathe

<b>Pfarrer Dietmar Schulte - schulte@pviserlohn.de</b>	<b>02371-2194440</b>
<b>Pfarrer Janus Plewnia - plewnia@pviserlohn.de</b>	<b>02371-40540</b>
<b>Pfarrer Josef Slowik (Krankenhausseelsorger) - slowik@pviserlohn.de</b>	
<b>Krankenhaus: j.slowik@kkimk.de</b>	<b>02371-781403</b>
<b>Pastor Peter Werner Rehwald - rehwald@pviserlohn.de</b>	<b>02371/2194435</b>
<b>Pastor Hubert Olbricht</b>	
<b>Diakon Michael Feldmann - feldmann@pviserlohn.de</b>	<b>02371/28462</b>
<b>Diakon Peter Trotier - p.trotier@pv-letmathe.de</b>	<b>02374/12223</b>
<b>Schwester M. Bergit - sr.bergit@pv-letmathe.de</b>	<b>02374/9209576</b>
<b>Gemeindereferentin Susanne Knufmann - s.knufmann@pviserlohn.de</b>	<b>02371/2194422</b>
<b>Gemeindereferentin Marion Vogt - vogt@pviserlohn.de</b>	<b>02371-2194425</b>
<b>Gemeindereferent Arthur Gorny - a.gorny@pviserlohn.de</b>	<b>02371-2194421</b>
<b>Gemeindereferentin Bettina Aust - b.aust@pv-letmathe.de</b>	<b>02374/503349</b>
<b>Gemeindereferentin Aleksandra Reichert - a.reichert@pv-letmathe.de</b>	<b>02374/9209575</b>
<b>Dekanatskirchenmusiker Tobias Leschke - leschke@pviserlohn.de</b>	<b>02371-2194426</b>
<b>Verwaltungsleiterin Sandra Pohler - pohler@pviserlohn.de</b>	<b>02371/2194431</b>
<b>Gesamtpfarrgemeinderat Francesco Ciociola - Vorstand-GPGR@pviserlohn.de</b>	<b>0176/57950531</b>
<b>Gesamtpfarrgemeinderat Christian Kempny - christiankempny@gmail.com</b>	<b>0151/18931953</b>
<b>Fachkraft für Prävention Marion Vogt - vogt@pviserlohn.de</b>	<b>02371/2194425</b>
<b>Bereitschaftsdienst (z. B. Krankensalbungen)</b>	<b>02371/2194429</b>

## Pastoralverbundsbüro Iserlohn

### **Kirchort St. Aloysius**

Hohler Weg 44, 58636 Iserlohn  
Tel. 02371/2194420  
E-Mail: [info@pviserlohn.de](mailto:info@pviserlohn.de)  
Montag und Mittwoch 9.00 bis 12.00 Uhr  
Dienstag und Donnerstag 14.00 - 17.00 Uhr

## Pastoralverbundsbüro Letmathe

### **Kirchort St. Kilian**

Dechant-Heimann-Str. 7, 58642 Iserlohn  
Tel. 02374/2283  
E-Mail: [info@pv-letmathe.de](mailto:info@pv-letmathe.de)  
Dienstag und Freitag 9.00 – 12.00 Uhr  
Donnerstag 13.45 – 15.45 Uhr

## Weitere Kirchorte der Pfarrei St. Pankratius:

St. Josef Heide/Hombruch  
Friedrich-Kaiser-Str. 28  
58638 Iserlohn

St. Hedwig  
Hedwigsplatz 2  
58638 Iserlohn

Hl. Geist  
Hans-Böckler-Str. 48  
58636 Iserlohn

Hl. Dreifaltigkeit  
Schulstr. 33  
58636 Iserlohn

St. Michael  
Am Sonnenbrink 15  
58638 Iserlohn

### Pfarrei St. Gertrudis

Gertrudisstr. 5  
58640 Iserlohn  
Tel. 02371/40540  
E-Mail: [gertrudis@pviserlohn.de](mailto:gertrudis@pviserlohn.de)  
Pfarrbüro: Dienstag 10.00 – 11.30 Uhr

### Pfarrvikarie Herz Jesu Hennen

Schöneberger Str. 1  
58640 Iserlohn  
Tel. 02304/5437  
E-Mail: [herzjesu@pviserlohn.de](mailto:herzjesu@pviserlohn.de)  
Pfarrbüro: Dienstag 16.00 – 17.30 Uhr

### Pfarrei Mariae Himmelfahrt

Vodekestr. 5  
58642 Iserlohn  
Tel. 02374/2409  
E-Mail: [info@pv-letmathe.de](mailto:info@pv-letmathe.de)  
Pfarrbüro: Mittwoch 9.00 – 11.00 Uhr  
Donnerstag 15.30 – 18.00 Uhr

### Pfarrei Herz Jesu Grüne

Untergrüner Str. 194  
58644 Iserlohn  
Tel. 02374/7801  
E-Mail: [info@pv-letmathe.de](mailto:info@pv-letmathe.de)  
Pfarrbüro: Montag 14.00 – 17.00 Uhr  
Dienstag 9.00 12.00 Uhr  
Donnerstag 16.00 – 18.00 Uhr

### Maria Königin Lasbeck

Am Komer 6  
58642 Iserlohn

### St. Peter u. Paul Kalthof

Schüttholzweg 2  
58640 Iserlohn